

SÜRDÜRÜLEBİLİRLİK RAPORU 2025



Holiday Inn

İŞLETME OLANAKLARI

- ▶ HOLIDAY INN LARA
- ▶ GENEL GÖRÜŞ
- ▶ Konsept : BB & HB
- ▶ Adres : Güzel oba Mah. 2290 Sok. No:5
- ▶ Lara / Antalya / Türkiye
- ▶ Telefon : (0242) 345 88 88
- ▶ Faks : (0242) 349 68 88
- ▶ Web Site : www.hiantalyalara.com
- ▶ E-Mail : info@hiantalyalara.com
- ▶ Diller : Türkçe, İngilizce, Almanca
- ▶ Havalimanı : Antalya havalimanı 10 km
- ▶ Açık Olduğu Dönem : 12 Ay
- ▶ Kredi Kartları : Visacard, Mastercard, American Express
- ▶ Evcil Hayvan : Evcil hayvan kabul edilmemektedir.
- ▶ Ulaşım : Özel araç, taksi, minibüs

NEREDEYİZ ?



MESAFELER

| | |
|--------------------|---------|
| Lara Plajı | : 600 m |
| Şehir merkezi | : 5 km |
| Terracity AVM | : 5 km |
| Antalya Müzesi | : 15 km |
| Kaleiçi | : 10 km |
| Antalya Havaalanı | : 12 km |
| Expo 2016 | : 19 km |
| Anfaş Fuar Merkezi | : 14 km |

OTEL ERİŞİLEBİLİRLİĞİ ENGELLİ ODASI

- 1 adet engelli oda bulunmaktadır.

Engelli Misafir Odası Konaklamaları

Misafir odaları

Banyoda Acil Durum Kablosu/Düğmesi

Tutunma Barları ve Uzun Tuvaletler,Güvenlik Barı

Tutunma Çubuklu Küvet

Hortumlu El Duşu

Yerleşik Duş Transfer Koltukları

Engellilere Uygun Duşlar

Erişilebilir Banyo Kontrolleri



SÜRDÜRÜLEBİLİR TURİZM POLİTİKASI



- ❖ Yoksul ve kırılgan durumda olanlara dayanıklılık kazandırmak ve diğer ekonomik, sosyal ve çevresel şoklara ve afetzedelere sosyal yardım eşitliği sağlamak ve kırılganlıklarını azaltmak
- ❖ Güçlü kurum kültürü ile ülkemizin farklı şehirlerinden, Dünya çalışanlarımıza istihdam ve staj imkânı sağlamak



- ❖ Uzman danışman ekiplerimiz sağlamak için satın almadan başlayarak gıda hijyen kontrollerimizi sağlıyor ve israfı azaltmak için çalışıyoruz.
- ❖ Ekosistemlerin korunmasına yardımcı olan, iklim değişikliği, aşırı diğer afetlere uyum kapasitesini güçlendiren ve arazi ve toprak kalitesi bitkileri tercih ediyor ve ağaçlandırmaya önem veriyoruz.
- ❖ Endemik, yerel ve soyu tükenmekte olan flora ve faunamızı korumak için bakım ve gözetimlerini gerçekleştiriyoruz.



- ❖ Hizmetlerimiz süresince iş güvenliğini ve kaliteyi ön plana koyarak
- ❖ Çalışanlarımızın motivasyon ve mental esenliğini sağlamak için tarafından eğitimler düzenliyoruz.
- ❖ Sürdürülebilir bir temelde elde edilebilir ve ulaşılabilir temel tıbbi sağlık birimimiz ile misafirlerimiz, çalışanlarımız için acil durumlarda sağlık



- ❖ En önemli paydaşımız çalışanlarımızın sağlık ve güvenliklerini sağlamak için mesleki ve teknik eğitim alma süreçlerini destekliyor ve gelişimlerine yatırım



- ❖ Kadınların yönetimin her seviyesinde tam ve etkili katılımı ile liderlik olmasını sağlıyoruz.
- ❖ Ülkemizde herkes fikir, inanç özgürlüğüne sahip olup kimseye diğer yaş ve birlik üyeliği gibi konularda ayrımcılık yapmıyoruz. İnsan haklarının ve paydaşlarımızdan da aynı hassasiyeti bekleriz.



- ❖ Herkes için güvenilir içme suyu sağlıyor ve adil erişimi destekleyerek
- ❖ Suyu verimli kullanımı için bahçe sulama saatlerimizi düzenliyoruz
- ❖ gelişmelerle doğru tutur da iyileştiriyor ve düzenli tesisat bakımlarımızı gerçek
- ❖ Atıksularımız doğrudan atıksu kanalizasyon bağlantı sistemine iletildi

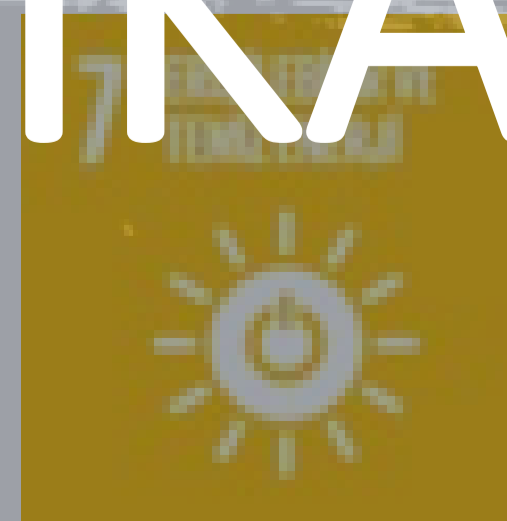

- ❖ Temiz enerji için; enerji tedarikçilerimizi yenilenebilir enerji oranları
- ❖ Hibrit sistemlerde dahil olmak üzere teknolojik gelişmeleri yakından takip ediyoruz
- ❖ sistemlerimizi güncelliyoruz.

SÜRDÜRÜLEBİLİR TURİZM POLİTİKASI



- ❖ Yoksul ve kırılgan durumda olanlara dayanıklılık kazandırmak ve iklimle ilgili aşırı olaylara ve diğer ekonomik, sosyal ve çevresel şoklara ve afetzedelere sosyal yardımda bulunmak, istihdam fırsat eşitliği sağlamak ve kırılganlıklarını azaltmak
- ❖ Güçlü kurum kültürü ile ülkemizin farklı şehirlerinden, Dünyanın birçok ülkesine kadar çalışanlarımıza istihdam ve staj imkânı sağlamak



- ❖ Uzman danışman ekiplerimiz sağlamak için satın almadan başlayarak sofraya kadar giden süreçte gıda hijyen kontrollerimizi sağlıyor ve israfı azaltmak için çalışıyoruz.
- ❖ Ekosistemlerin korunmasına yardımcı olan, iklim değişikliği, aşırı hava koşulları, kuraklık, sel ve diğer afetlere uyum kapasitesini güçlendiren ve arazi ve toprak kalitesini aşamalı biçimde iyileştiren bitkileri tercih ediyor ve ağaçlandırmaya önem veriyoruz.
- ❖ Endemik, yerel ve soyu tükenmekte olan flora ve faunamızı koruyor, habitatlarında sağlıklı gelişmeleri için bakım ve gözetimlerini gerçekleştiriyoruz.



- ❖ Hizmetlerimiz süresince iş güvenliğini ve kaliteyi ön plana koyarak güvenilirliği sağlarız.
- ❖ Çalışanlarımızın motivasyon ve mental esenliğini sağlamak için profesyonel uzmanlar tarafından eğitimler düzenliyoruz.
- ❖ Sürdürülebilir bir temelde elde edilebilir ve ulaşılabilir temel tıbbi ekipmanlar setine sahip sağlık birimimiz ile misafirlerimiz, çalışanlarımız için acil durumlarda sağlık desteği sağlıyoruz.



- ❖ En önemli paydaşımız çalışanlarımızın sağlık ve güvenliklerini sağlamanın yanı sıra kaliteli mesleki ve teknik eğitim alma süreçlerini destekliyor ve gelişimlerine yatırım yapıyoruz.



- ❖ Kadınların yönetimin her seviyesinde tam ve etkili katılımı ile liderlik için eşit fırsatlara sahip olmasını sağlıyoruz.
- ❖ Ülkemizde herkes fikir, inanç özgürlüğüne sahip olup kimseye dil, din, ırk, cinsiyet, sosyal sınıf, yaş ve birlik üyeliği gibi konularda ayrımcılık yapmıyoruz. İnsan haklarının korunması temel kuralımızdır ve paydaşlarımızdan da aynı hassasiyeti bekleriz.



- ❖ Herkes için güvenilir içme suyu sağlıyor ve adil erişimi destekleyerek yerel toplumu önemsiyoruz.
- ❖ Suyun verimli kullanımı için; bahçe sulama saatlerimizi düzenliyor, donanımlarımızı teknolojik gelişmeler doğrultusunda iyileştiriyor ve düzenli tesisat bakımlarımızı gerçekleştiriyoruz.
- ❖ Atıksularımız doğrudan atıksu kanalizasyon bağlantı sistemine iletilmektedir.



- ❖ Temiz enerji için; enerji tedarikçilerimizi yenilenebilir enerji oranlarına göre seçiyoruz.
- ❖ Hibrit sistemlerde dahil olmak üzere teknolojik gelişmeleri yakından takip ediyor ve sistemlerimizi güncelliyoruz.



SÜRDÜRÜLEBİLİR TURİZM POLİTİKASI

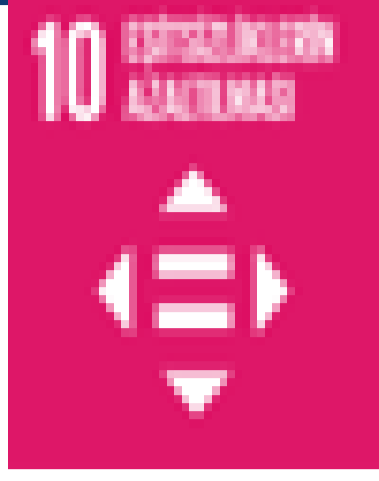

- ❖ Tüm erkek ve kadın çalışanlarımız için eşit işe eşit ücret sağlıyoruz.
- ❖ İşletmemizin herhangi bir kademesinde çocuk çalışan yoktur ve paydaşlarımızın da aynı hassasiyette çalışmasını bekleriz.



- ❖ IHG standartları gereği Karbon ayak izimizi küçültme hedefimiz doğrultusunda emisyonlarımızı izliyor ve hedefimiz için çalışmalar yapıyoruz.



- ❖ Yakın çevrede bulunan toplu ulaşım yöntemleri hakkında misafirlerimizi bilgilendiriyoruz.
- ❖ Kültürel ve doğal dünya miraslarımızın korunması ve tanıtımı için tüm paydaşlarımıza bilgilendirme sağlıyoruz.
- ❖ Tarihsel ve arkeolojik eserler yerel/uluslararası yasaların izin verdiği durumlar dışında alınıp satılmaz veya sergilenemez. İşletme içerisinde bu konuya hassasiyet ile yaklaşmaktayız.



- ❖ Doğal kaynakların sürdürülebilir yönetimini ve verimli kullanımını sağlamak, gıda israfını önlemek için talep ihtiyaç doğrultusunda üretim yapıyoruz.
- ❖ Kimyasalların ve tüm atıkların yaşam döngüsü boyunca çevreye duyarlı yönetimini sağlamak ve insan sağlığına ve çevreye olan zararlı etkilerini en aza indirebilmek için bu atıkların havaya, suya ve toprağa salınımını engellemek için doğru muhafaza ve lisanslı tesislere gönderim sağlıyoruz.



- ❖ İklim değişikliğiyle ilgili tehlikeler ile doğal afetlere karşı dayanıklılık ve uyum kapasitesini güçlendirmek için çevresel tatbikatlar düzenliyoruz.
- ❖ Yerel ekonomiye olan katkımızın farkındayız, bu sebeple tedarikçilerimizi ve hammaddelerimizi yerel bölgeden seçiyoruz. Sürdürülebilir turizm için, daha az enerji, su, atık üreten, çevre dostu satın alma yapıyoruz.

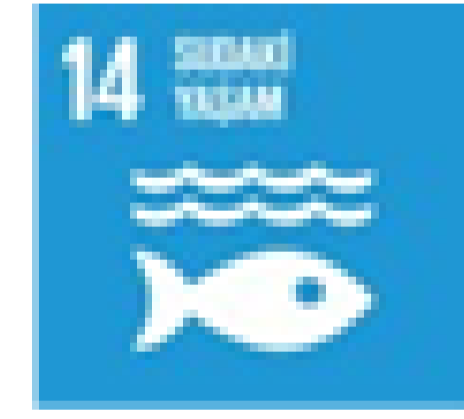

- ❖ Yaban Hayatı avcılığı ve Ticareti ile ilgili avlanma, tüketme, sergileme, satma gibi ticari faaliyetlerde bulunmuyor. Hediyelik eşya dükkanlarımızda ve işletme içerisindeki operasyonlarımızda konu ile ilgili hassasiyetimizi sürekli vurguluyoruz.



- ❖ Karasal ekosistemleri korumak için tesislerimizde yer alan endemik bitkilerin farkındalık yaratmak için tanıtımını yapıyor ve bakımlarını gerçekleştiriyoruz.
- ❖ Sürdürülebilir orman yönetimi için eko-etiketli kâğıt ürünleri kullanıyoruz.



- ❖ Her yerde her türlü şiddet olaylarını azaltmak için Güvenlik birimimiz yerel makamlarla işbirliği içerisinde emniyetli çevre sağlamak için çalışıyoruz.
- ❖ Çocuklarımız geleceğimizdir. Onların özgür ve güven içinde hiçbir sömürüye maruz kalmadan büyümelerini önemsiyoruz. Çocuklara yönelik taciz, istismar ile mücadele için personellerimize farkındalık eğitimleri düzenliyoruz, Yerel makamlar ve Sivil Toplum Kuruluşları ile birlikte çalışıyoruz.
- ❖ Çocuklara yönelik cinsellik çağırışları bir davranış, sözlü ve sözel olmayan veya fiziki olarak da ifade edilen her türlü davranış, çocuk haklarının ihlalidir ve taraflarımızdan kınanmakta ve engellenmektedir.



- ❖ Bilim, teknoloji için organizasyon, fuar vb. etkili ortaklık fırsatlarını değerlendiriyoruz.
- ❖ Yurtiçi ve yurtdışında da tanıtım faaliyetlerimiz ile ülkemizi ve destinasyonumuzu temsil ediyor ve eko-turizmi destekliyoruz.
- ❖ Tanıtım malzemeleri ve pazarlama iletişimi, sürdürülebilirlik iddiaları da dahil olmak üzere işletmemiz, ürün ve hizmetleri bakımından doğru ve şeffaftır. Sunulabilecek olandan daha fazlası için söz verilmemiştir.





T.C.
ÇEVRE, ŞEHİRCİLİK VE İKLİM DEĞİŞİKLİĞİ BAKANLIĞI
Çevresel Etki Değerlendirmesi, İzin ve Denetim Genel Müdürlüğü



T.C.
ANTALYA VALİLİĞİ
ÇEVRE, ŞEHİRCİLİK VE İKLİM DEĞİŞİKLİĞİ İL MÜDÜRLÜĞÜ

Karar Tarihi : 18-01-2023
Karar No : 23822202 220-02 E-202339

ÇEVRESEL ETKİ DEĞERLENDİRME BELGESİ

25.11.2014 tarih ve 29186 sayılı Resmi Gazete’de yayımlanarak yürürlüğe giren Çevresel Etki Değerlendirmesi Yönetmeliği’nin Ek-II listesinde yer alan **TURİZM KONAKLAMA TESİSİ (HOLIDAY INN OTEL)** projesi ile ilgili olarak inceleme-değerlendirme yapılmış ve Proje Tanıtım Dosyasında çevresel etkilere karşı alınması öngörülen önlemler yeterli görülmüştür. Ayrıca ÇED Raporu hazırlanmasına gerek bulunmadığı tespit edilmiş olup, söz konusu projeye ÇED Yönetmeliğinin 17. Maddesi gereğince Valiliğimizce **“Çevresel Etki Değerlendirmesi Gerekli Değildir”** kararı verilmiştir.

Tefik ALTINAY
Vali a.
İl Müdürü

Kuruluşumuzun çevresel sürdürülebilirlik hedefleri doğrultusunda, faaliyetlerimizin çevre üzerindeki etkilerini en aza indirmek amacıyla Çevresel Etki Değerlendirmesi (ÇED) süreci titizlikle yürütülmüştür. Bu süreç kapsamında, proje/tesis/faaliyetimizin çevre üzerindeki olası etkileri analiz edilmiş ve ilgili mevzuatlar doğrultusunda gerekli değerlendirmeler yapılmıştır.

Holiday Inn'de Çevre Bilinci

Kuruluşumuz, T.C. Çevre, Şehircilik ve İklim Değişikliği Bakanlığı tarafından verilen Sıfır Atık Belgesi'ne sahiptir. Bu kapsamda, atık yönetimi süreçlerimiz yasal düzenlemelere uygun olarak yürütülmekte, atıkların kaynağında ayrıştırılması sağlanarak geri kazanım oranları artırılmaktadır.



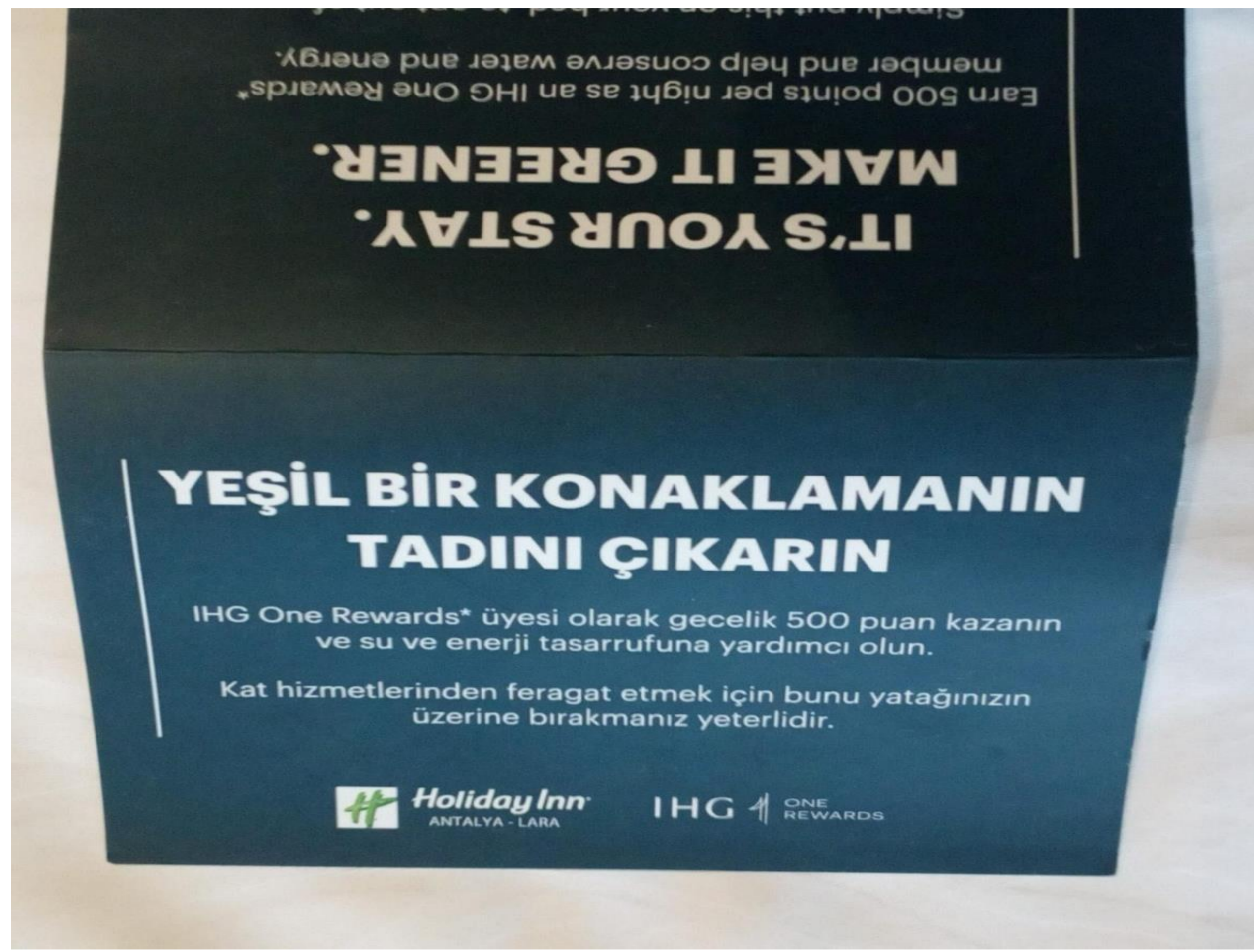

Holiday Inn'de Çevre Bilinci



Misafir odalarında sürdürülebilirlik ve çevre bilinci geliştirme amacıyla konuklara teşvik yazıları sunulmaktadır.



Holiday Inn'de Çevre Bilinci

Konuklarımızı sürdürülebilirlik yolculuğumuza dahil etmek amacıyla, tesis girişinde bilgilendirici ve teşvik edici panolara yer verilmiştir.



Misafir odalarında sürdürülebilirlik kapsamında büyük hacimli bukletler ve konuklar için bilgilendirme yazıları bulunmaktadır.



Konuklarımızı sürdürülebilirlik yolculuğumuza dahil etmek amacıyla, tesis girişinde bilgilendirici ve teşvik edici panolara yer verilmiştir.





Çalışanlarımızın sürdürülebilirlik konusunda bilinçlenmesini önemsiyor, erişilebilir platformda bilgi akışı sağlıyoruz.



T.C.
ANTALYA VALİLİĞİ
Çevre ve Şehircilik İl Müdürlüğü



Belge No: TS/7/B2/9/475

Tarih: 12/04/2021

SIFIR ATIK BELGESİ
(Temel Seviye)

Adı : KING TURİZM OTEL İŞLETMECİLİĞİ TİCARET ANONİM ŞİRKETİ
Adresi : GÜZELOBA Mahallesi, 2290 SOKAK, No: 5 -, MURATPAŞA, ANTALYA, Türkiye
Vergi No : 5630646617

12/07/2019 tarihli ve 30829 sayılı Resmî Gazete'de yayımlanarak yürürlüğe giren Sıfır Atık Yönetmeliği'nce Sıfır Atık Yönetim Sistemi'ni kurarak **Sıfır Atık Belgesi**'ni almaya hak kazanmıştır.

Belge Son Geçerlilik Tarihi: 12/04/2026

 e-imzalıdır

Tevfik ALTINAY
Çevre ve Şehircilik İl
Müdürü

Bu belge, güvenli elektronik imza ile imzalanmıştır.

Kuruluşumuz,
Türkiye Sürdürülebilir Turizm Programı kapsamında gerçekleştirilen denetim ve değerlendirme süreçlerini başarıyla tamamlayarak, en üst seviye olan Sürdürülebilir Turizm 3. Aşama Belgesi almaya hak kazanmıştır. Bu belge, işletmemizin çevresel sorumluluk, toplumsal fayda ve ekonomik sürdürülebilirlik alanlarında ulusal ve uluslararası standartlara tam uyum sağladığını göstermektedir.



GSTC Sertifikasyon Kodu:HARCTR240611

Sürdürülebilir Turizm SERTİFİKASI

Türkiye Turizm Tanıtım ve Geliştirme Ajansı tarafından önerilen bu sertifika RoyalCert Belgelendirme ve Gözetim Hizmetleri A.Ş tarafından düzenlenmiştir.

RoyalCert Belgelendirme ve Gözetim Hizmetleri A.Ş GSTC tarafından akredite edilmiş olup, akreditasyon kapsamı www.gstcouncil.org adresinde yayınlanmaktadır.

HOLIDAY INN ANTALYA LARA HOTEL

GSTC tarafından tanınan Türkiye Sürdürülebilir Turizm Standardı, Versiyon 1.0, 19 Mayıs 2022'de belirtilen gerekliliklere göre yapılan denetime ve imzalanan sözleşmeye istinaden, RoyalCert Belgelendirme ve Gözetim Hizmetleri A.Ş işbu belge ile yukarıda listelenen tesisin Türkiye Sürdürülebilir Turizm Standardı, Versiyon, 1.0 19 Mayıs 2022 ile uyumlu olduğunu onaylar. Bu belge, Sürdürülebilir Turizm kriterlerindeki turizm hizmetlerinin karşılandığını garanti eder.

| | |
|----------------------|-------------------|
| Sertifika Numarası | RY-STH-HOL-066001 |
| İlk Sertifika Tarihi | 20/11/2023 |
| Düzenleme Tarihi | 19/11/2024 |
| Geçerlilik Tarihi | 18/11/2025 |



Gürkan Selamcı
Genel Müdür

Kuruluş Türü
Konaklama İşletmesi

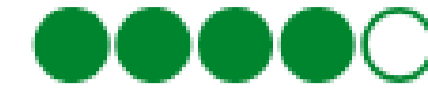

*Sürdürülebilir Turizm Programı, T.C. Kültür ve Turizm Bakanlığı öncülüğünde geliştirilmiştir.

GERİ DÖNÜŞLER



Temiz, Lezzetli

Gayet güzel, odaları temiz, personel güler yüzlü, nezaketli, kahvaltısı lezzetli ve sebzeleri tazeydi, sıcaktı ve sürekli yenileniyordu , memnun kaldık, teşekkürler misafirperverliğiniz için, tercih listesine eklenilebilir bir otel :)

Otelin favori yorumu

Oteli tavsiye ederim zaten ilk kalışım değil 4 -5 kalışım fiyat olarak sizin sitenizden daha aldı, holiday inn ilk defa bir çok şehir ve yurt dışınıda kaldığım bir otel bir gibi gecelik şet benim gözümde en büyük artısı temiz olması

Oda: Odamız hem fazla yeterli hemde tertemizdi.

Hizmet: Personeller her zaman ki gibi hepsi profesyonel çalışıyor her hangi bir kusuru görmedim.

Gezgin puanı

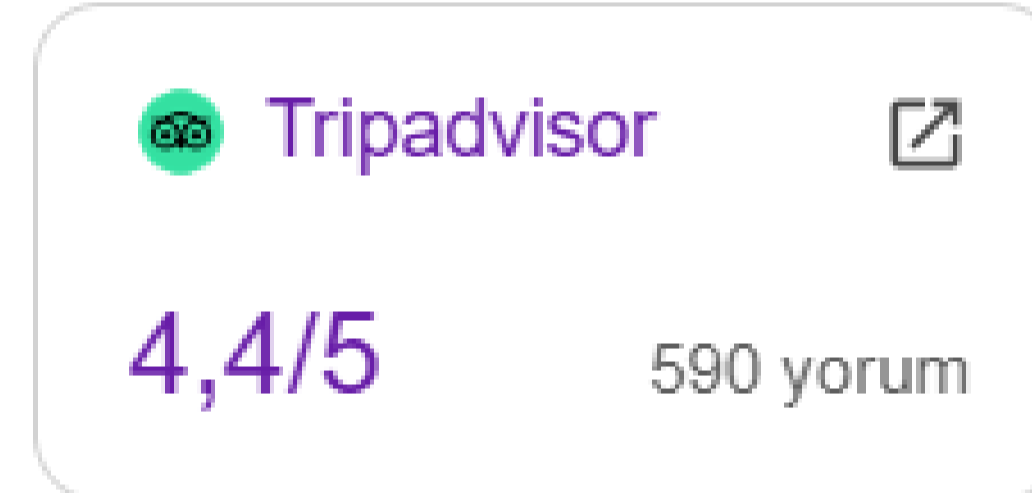
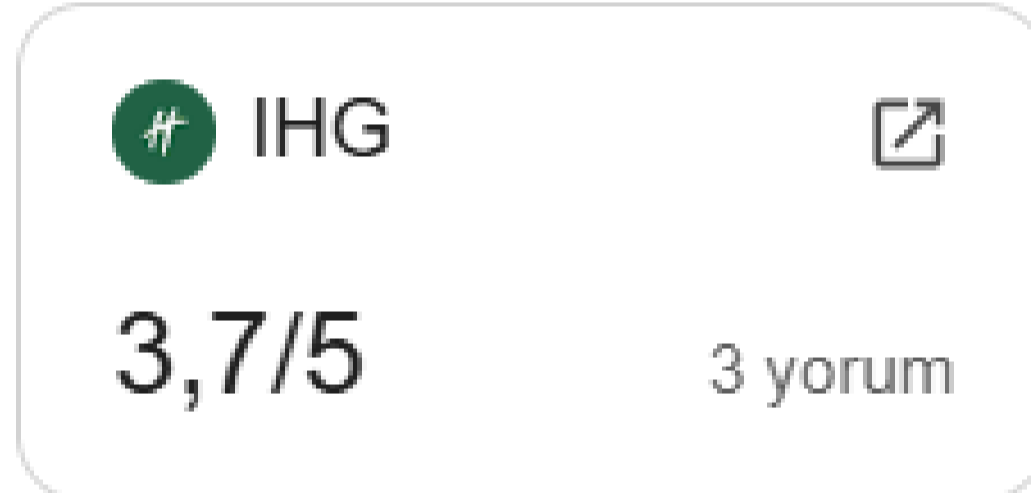
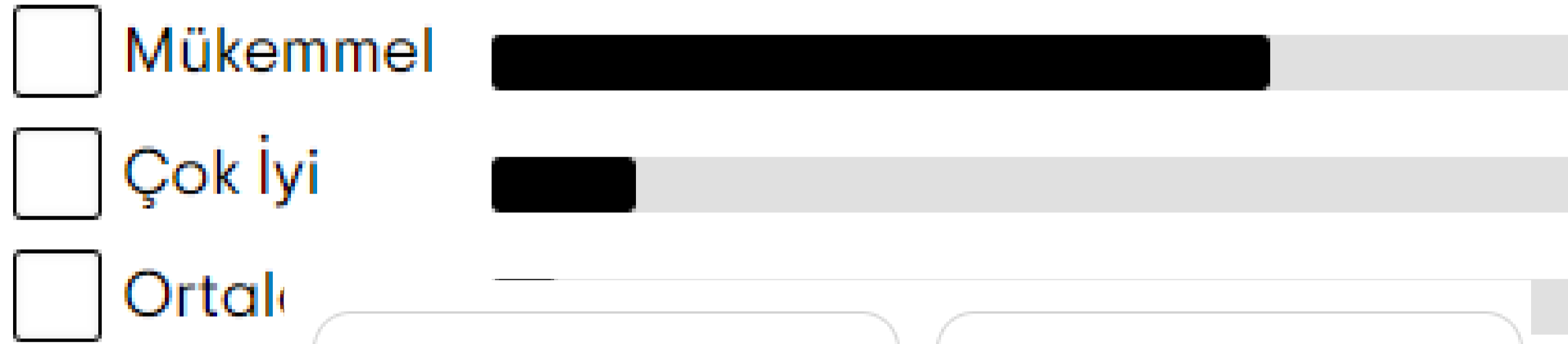

Gülsüm O, Tem 2025 yorumunu yazdı

1 katkı

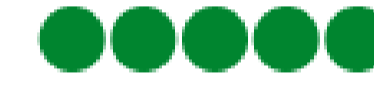

Mükemmel

Kaldığımız süre içerisinde odamızı temizleyen bayan çok nazik ve işini çok iyi yapıyordu. Kahvaltıyı çok beğendik. Herşey taze gözünüzün önünde yapılıyor ve çeşit çok fazlaydı. Ayrıca menüde bulunan yemeklerden bir kaç tanesini denemizi tavsiye ediyorum. Benim favorim yöresel yemeklerdi. Misafir ilişkilerindeki bayanlar çok güler yüzlü ve tatlıydılar. Benim için herşey mükemmel geçti.

luzmet



S*** K***

Konaklama Tarihi: 2024 Ocak

Ocak 2024 tarihinde, Standart Oda, Kara Manzaralı odada, Arkadaşları ile konakladı.

Tavsiye Ediyor

10/10 Olağanüstü

3 Ekim 2023

Devamlı kaldığım bir otel. Her anlamda memnunum. Çalışan arkadaşlara ve işletmeciye teşekkürler

Nurettin, 1-gecelik iş seyahati

Doğrulanmış Hotels.com misafir yorumu

Google yorum özeti

4,3



2.030 yorum

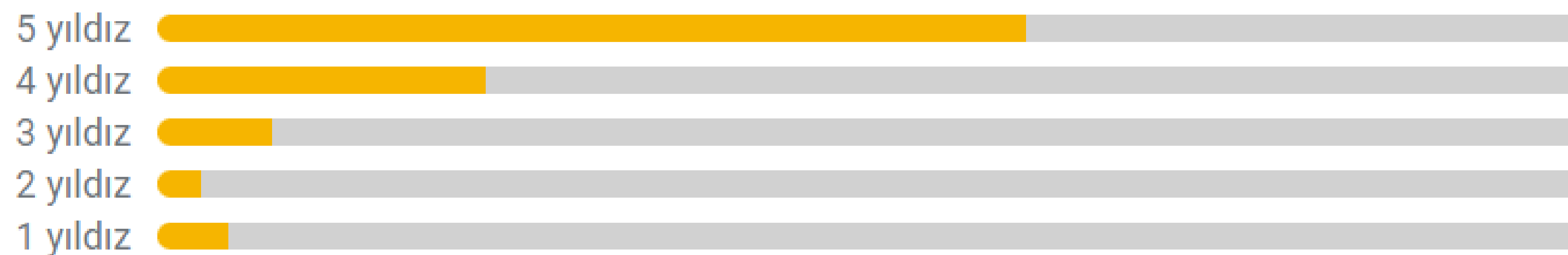

Temizlik mükemmel...

Odaya ilk girdiğiniz anda temizlik hissini alıyorsunuz.Odalar çok düzenliydi.Odamıza bakan bayan çok ilgili ve yardımseverdi.Ayrıca hijyen konusunda çok titizdi.Restorant çok zevkli dekore edilmişti.

Devamını okuyun

2025 ELEKTRİK TÜKETİMİ VERİLERİ

Kuruluşumuz, enerji yönetimi, sürdürülebilirlik politikamızın temel bileşenlerinden biridir. Bu kapsamda, elektrik tüketim verileri düzenli olarak izlenmekte, analiz edilmekte ve raporlanmaktadır. Bu takip sayesinde enerji kullanımımıza dair eğilimler belirlenmekte ve verimliliği artırmaya yönelik iyileştirme fırsatları tespit edilmektedir.

| ELEKTRİK TÜKETİM TAKİP TABLOSU | | | | | | | | | | | | |
|--|------------------|------------------|------------------|------------------|------------------|------------------|-------------------|-------------------|-------------------|------------------|------------------|------------------|
| Elektrik tüketim alanları (KWH) (Elektrik kullanım miktarları fatura ve sayaçlardan alınmaktadır) | Ocak | Şubat | Mart | Nisan | Mayıs | Haziran | Temmuz | Ağustos | Eylül | Ekim | Kasım | Aralık |
| Odalar (KWH) | 54853,02 | 57147,17 | 47795,76 | 46457,25 | 49945,84 | 68533,36 | 91861,80 | 94820,57 | 76192,28 | 53192,78 | 42573,88 | 52548,46 |
| Sosyal Alan (KWH) | 2600,00 | 2600,00 | 2600,00 | 2600,00 | 2600,00 | 2600,00 | 6200,00 | 8500,00 | 6000,00 | 6000,00 | 2600,00 | 2600,00 |
| Mutfak (KWH) | 8345,40 | 10048,25 | 9875,50 | 9889,60 | 15850,12 | 18750,80 | 20658,80 | 21889,23 | 18987,50 | 16539,94 | 11506,29 | 8617,12 |
| Spa (KWH) | 816,50 | 1120,20 | 748,32 | 736,50 | 1518,90 | 1784,60 | 1989,90 | 2050,50 | 1854,50 | 1616,46 | 1124,52 | 842,16 |
| Bahçe Aydınlatma (KWH) | 1100,00 | 1100,00 | 1100,00 | 1100,00 | 1100,00 | 1100,00 | 1100,00 | 1100,00 | 1100,00 | 1100,00 | 1100,00 | 1100,00 |
| Aylık Kullanılan Toplam Elektrik Miktarı (KWH) | 67.714,92 | 72.015,62 | 62.119,58 | 60.783,35 | 71.014,86 | 92.768,76 | 121.810,50 | 128.360,30 | 104.134,28 | 78.449,18 | 58.904,68 | 65.707,74 |
| Aylık toplam konaklayan misafir*geceleme sayısı (hesaplama detayı notlar kısmındadır) | 3556 | 3112 | 3759 | 5184 | 5949 | 6013 | 6810 | 7699 | 6778 | 5908 | 4110 | 3078 |
| Misafir/gece başına kullanılan su miktarı (KWH/Elektrik/Misafir.Gece) | 19,04 | 23,14 | 16,53 | 11,73 | 11,94 | 15,43 | 17,89 | 16,67 | 15,36 | 13,28 | 14,33 | 21,35 |

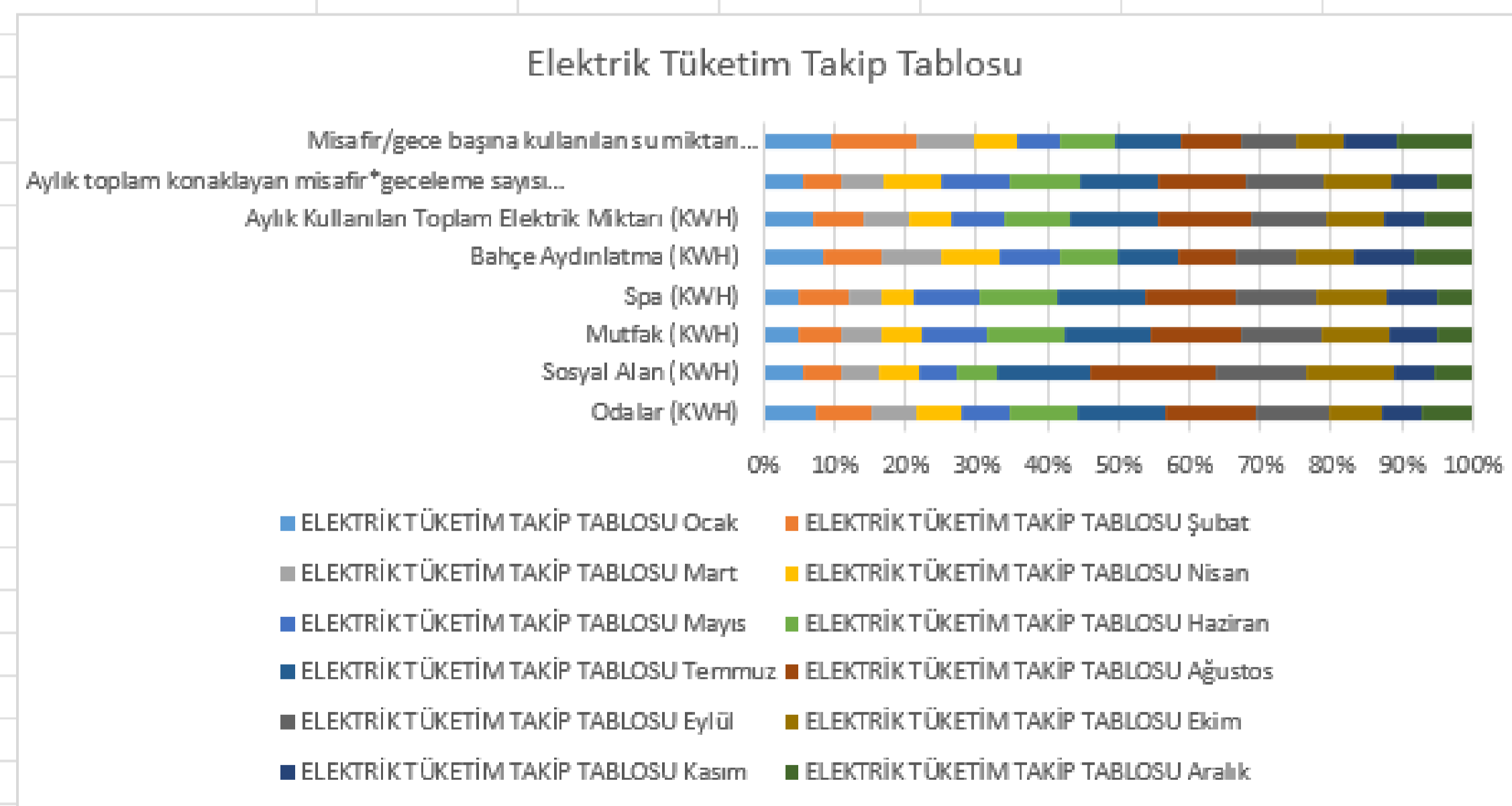

2025 SU TÜKETİMİ VERİLERİ

Kuruluşumuz, doğal kaynakların sürdürülebilir kullanımına büyük önem vermektedir. Bu kapsamda, su tüketim verilerimiz düzenli olarak takip edilmekte ve analiz edilmektedir. Su yönetimi stratejimiz, hem işletme verimliliğimizi artırmayı hem de çevresel etkilerimizi azaltmayı amaçlamaktadır.

| SU SARFIYATI TAKİP TABLOSU | | | | | | | | | | | | |
|--|--------|--------|--------|--------|--------|---------|----------|----------|---------|--------|--------|--------|
| Su Kullanım kaynakları (metreküp) <small>(Su kullanım miktarları fatura ve sayaçlardan alınabilir.)</small> | Ocak | Şubat | Mart | Nisan | Mayıs | Haziran | Temmuz | Ağustos | Eylül | Ekim | Kasım | Aralık |
| Odalar (m3) | 470,00 | 517,00 | 574,00 | 665,00 | 909,00 | 856,00 | 1.183,00 | 1.401,00 | 319,96 | 279,04 | 393,00 | 434,00 |
| Sosyal Alan (Havuz vs) (m3) | 70,00 | 78,00 | 80,00 | 305,00 | 125,00 | 145,00 | 155,00 | 160,00 | 90,00 | 80,00 | 80,00 | 60,00 |
| Mutfak (m3) | 248,00 | 245,00 | 252,00 | 282,00 | 286,00 | 287,00 | 312,00 | 345,00 | 253,00 | 250,00 | 250,00 | 250,00 |
| Spa (m3) | 185,00 | 186,00 | 187,00 | 190,00 | 197,00 | 202,00 | 215,00 | 238,00 | 240,00 | 190,00 | 190,00 | 160,00 |
| Bahçe Sulama (m3) | 61,00 | 67,00 | 71,00 | 90,00 | 108,00 | 124,00 | 135,00 | 140,00 | 117,00 | 90,00 | 80,00 | 65,00 |
| Aylık Kullanılan Toplam Su Miktarı (m3) | 1034 | 1093 | 1164 | 1532 | 1625 | 1614 | 2000 | 2284 | 1019,96 | 889,04 | 993,00 | 969,00 |
| Aylık toplam konaklayan misafir*geceleme sayısı <small>(hesaplama detayı notlar kısmındadır)</small> | 3556 | 3112 | 3759 | 5184 | 5979 | 6013 | 6810 | 7699 | 6778 | 5908 | 4110 | 3078 |
| Misafir/gece başına kullanılan su miktarı <small>(m3su/Misafir.Gece)</small> | 0,29 | 0,35 | 0,31 | 0,30 | 0,27 | 0,27 | 0,29 | 0,30 | 0,15 | 0,15 | 0,24 | 0,31 |

Su Sarfiyatı Takip Tablosu

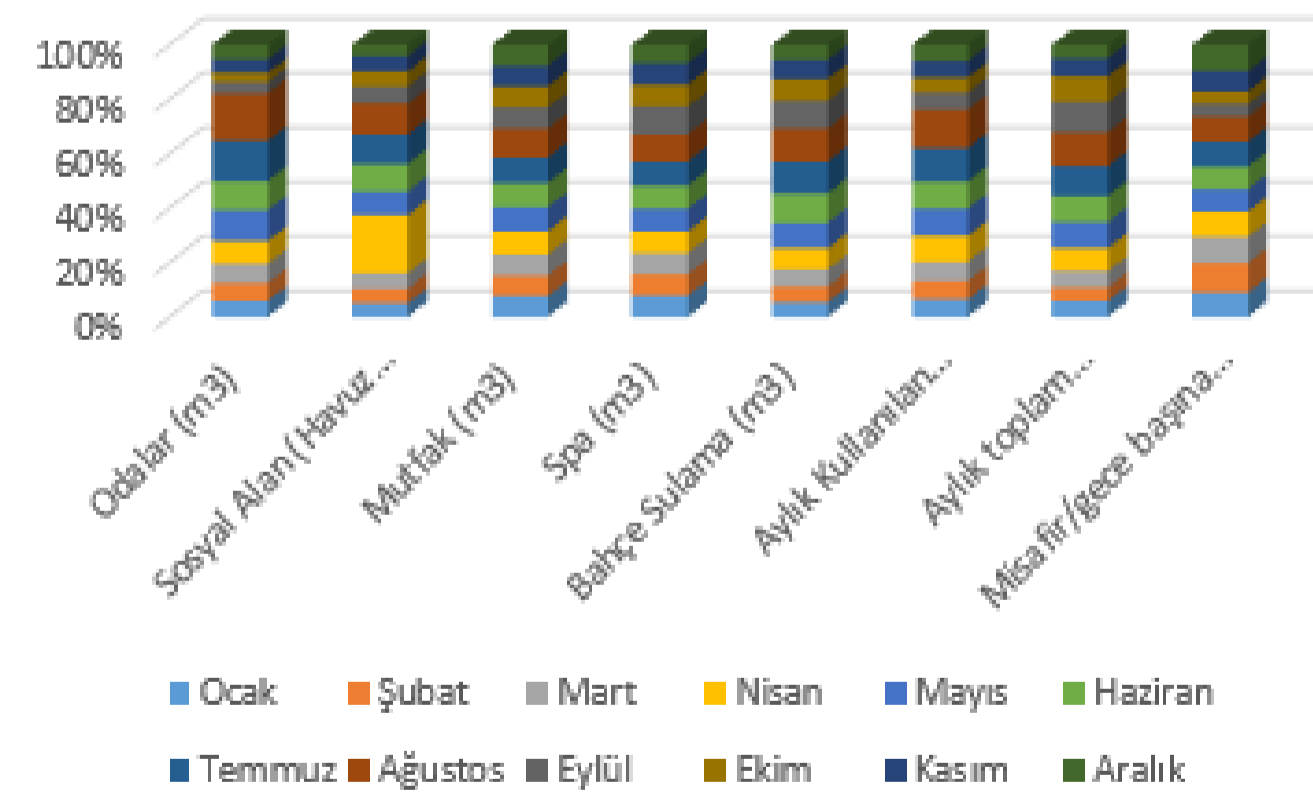

TEK KULLANIMLIK PLASTİK VE AMBALAJLI ÜRÜNLERİN SARFIYATI

|  Tek Kullanımlık Plastik ve Ambalajlı Ürünlerin Sarfiyatı | | | | | | | | | | | | |
|---|----------------|----------------|----------------|----------------|----------------|----------------|----------------|----------------|---------------|----------------|----------------|----------------|
| Ürün Türleri (adet) (Aylık sarfiyat miktarları her ay stok kontrolüne göre tabloya girilecektir.) | Ocak | Şubat | Mart | Nisan | Mayıs | Haziran | Temmuz | Ağustos | Eylül | Ekim | Kasım | Aralık |
| AYAKKABI CILA SUNGER | 325 | 670 | 275 | 750 | 200 | 672 | 193 | 485 | 200 | 485 | 485 | 30 |
| BAKIM SETİ KUTUSU | 180 | 360 | 640 | 790 | 630 | 527 | 715 | 1915 | 680 | 818 | 492 | 395 |
| BARDAK KAPAGI | 1020 | 210 | 320 | 880 | 450 | 230 | 1170 | 830 | 600 | 470 | 320 | 260 |
| CAMASIR TORBASİ NAYLON | 860 | 610 | 80 | 1540 | 1230 | 650 | 1080 | 1220 | 800 | 0 | 450 | 750 |
| CEKECEK AYAKKABI | 210 | 680 | 30 | 95 | 410 | 255 | 235 | 190 | 250 | 240 | 70 | 95 |
| DIKİS SETİ | 516 | 172 | 170 | 360 | 470 | 270 | 150 | 380 | 515 | 225 | 370 | 220 |
| DIS SETİ | 51 | 285 | 135 | 195 | 185 | 265 | 215 | 190 | 345 | 190 | 234 | 65 |
| HUYEN REFİL | 0 | 0 | 0 | 0 | 0 | 0 | 0 | 0 | 400 | 100 | 0 | 0 |
| KULAK PAMUGU | 200 | 200 | 300 | 300 | 600 | 300 | 200 | 300 | 700 | 100 | 150 | 250 |
| TERLİK HAVLU | 2689 | 1500 | 1390 | 1400 | 2200 | 1227 | 3095 | 3093 | 1250 | 3572 | 1887 | 1271 |
| TRAS SETİ | 18 | 25 | 20 | 85 | 150 | 65 | 45 | 55 | 45 | 55 | 45 | 100 |
| BARDAK KAGIT 250 CC | 0 | 3000 | 4900 | 1100 | 500 | 1700 | 1800 | 0 | 2000 | 8400 | 9600 | 8000 |
| BONE | 0 | 0 | 0 | 0 | 0 | 0 | 0 | 0 | 400 | 100 | 500 | 0 |
| ELDIVEN AMELİYAT | 8190 | 8600 | 10700 | 11600 | 13500 | 15400 | 15100 | 15100 | 13600 | 13100 | 9500 | 8000 |
| KARİSTİRİCİ TAHTA | 1 | 4 | 5 | 5 | 8 | 15 | 26 | 4 | 4 | 1 | 0 | 3 |
| KASIK PLASTİK | 1600 | 4160 | 40 | 0 | 2100 | 2100 | 1200 | 900 | 8650 | 4900 | 100 | 50 |
| KURDAN BAMBU 12CM | 45 | 20 | 0 | 0 | 0 | 30 | 0 | 20 | 9 | 14 | 1 | 1 |
| MENDİL KOLNYALI LOGOLU | 800 | 600 | 500 | 300 | 1800 | 2000 | 2000 | 1000 | 400 | 600 | 200 | 1300 |
| TOPLAM TEK KULLANIMLIK | 16705 | 21096 | 19505 | 19400 | 24433 | 25706 | 27224 | 25682 | 30848 | 33370 | 24404 | 20790 |
| AYLIK GECELEME SAYISI | 3556 | 3112 | 3759 | 5184 | 5979 | 6013 | 6810 | 7699 | 6778 | 5908 | 4110 | 3078 |
| <i>KİŞİ BAŞI TÜKETİM</i> | 4,69769 | 6,77892 | 5,18888 | 3,74228 | 4,08647 | 4,27507 | 3,99765 | 3,33576 | 4,5512 | 5,64827 | 5,93771 | 6,75439 |

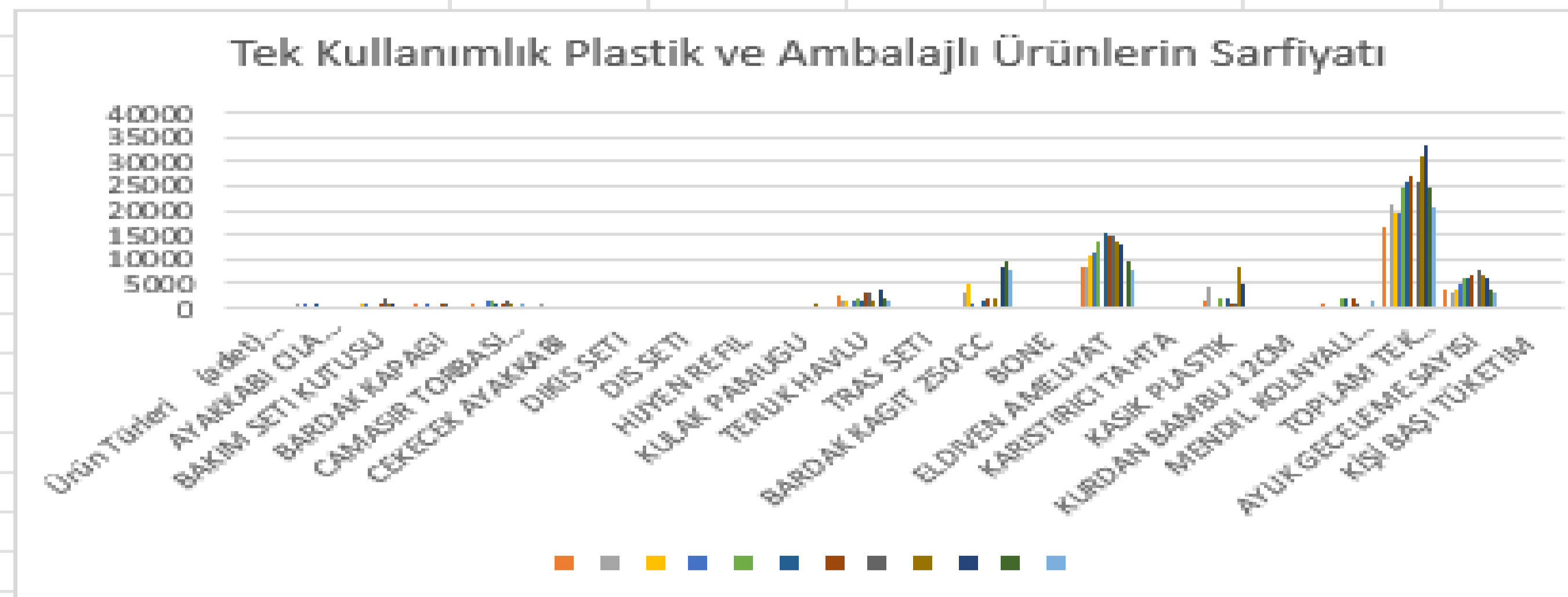

TEK KULLANIMLIK PLASTİK VE AMBALAJLI ÜRÜNLERİN KİŞİ BAŞI SARFIYATI

2025 KİMYASAL TÜKETİMİ

İşletmemizde kimyasalların kullanım miktarları ve kullanım yöntemleri ile ilgili personellerimize sürekli eğitim verilmesini sağlamaktayız.

İşletmemizde kullanılan kimyasalların çevre dostu ürünler olmalarını önemsiyor, aşırı kimyasal tüketiminden kaçınmak için yeterli miktarda kullanım sağlamak adına dozajlama üniteleri kullanıldığını sağlıyoruz.



ÇEVRE VE ATIK YÖNETİMİ

İşletmemizde atıklar sıfır atık sistemine göre ayrıştırılmakta olup; ayrıştırılan ambalaj atıkları, floresan, toner vb. tehlikeli atıklar, organik atıklar, tıbbi atıklar, bitkisel atık yağlar ve piller ayrı olarak toplanılması sağlanmakta, işletmede içerisinde mevzuatlara uygun şekilde tanımlanan geçici depolama alanlarında depolanması sağlanarak sonrasında anlaşmalı olduğumuz lisanslı ve izinli firmalar tarafından toplatılması sağlanmaktadır.

Atıklar ilgili ayrıştırma-geri dönüştürme tesislerine gönderildikten sonra gönderilme tarihleri ve miktarları excel olarak tutulmakta ve ayrıca gönderilen atık miktarları EÇBS bilgi sistemine işlenmektedir.

2025 YILI AMBALAJ ATIK VE ORGANİK ATIK MİKTARLARI

| Holiday Inn ANIHO HOTEL | | | | | | | | | | | | |
|---|--------------------|------------------|-------------------|-------------------|-------------------|-------------------|-------------------|-------------------|-------------------|-------------------|-------------------|-------------------|
| ATIK TAKİP TABLOSU | | | | | | | | | | | | |
| Atık Türleri (KG) (Aylık atık miktarları atık türlerine göre işletme yetkili tarafından tabloya girilecektir.) | Ocak | Şubat | Mar | Nisa | May | Hazir | Temm | Ağust | Eylü | Ekim | Kası | Aralı |
| Kağıt atık | 195 | 190 | 165 | 204 | 503 | 587 | 626 | 650 | 459 | 365 | 467 | 519 |
| Plastik atık | 215 | 243 | 282 | 432 | 391 | 442 | 685 | 585 | 552 | 489 | 225 | 140 |
| Cam | 210 | 175 | 190 | 98 | 227 | 261 | 185 | 213 | 101 | 180 | 108 | 73 |
| Metal Atık | 195 | 52 | 95 | 129 | 183 | 150 | 170 | 147 | 84 | 76 | 70 | 40 |
| Organik (Yemek) Atıkları | 1524 | 2090 | 2170 | 3052 | 4188 | 3720 | 4443 | 4705 | 3884 | 3573 | 3206 | 3153 |
| Bitkisel Atık yağ | 75 | 50 | 95 | 60 | 50 | 40 | 80 | 110 | 40 | 30 | 40 | 60 |
| Tehlikeli atık (Kimyasal malzeme ambalajları (deterjan, boş sprey kutu, kontamine atıklar, kimyasal içerikli atıklar) | | | | | | 90 | | | | | | |
| Aylık Oluşan Toplam Katı Atık (KG) | 2414 | 2800 | 2997 | 3975 | 5542 | 5290 | 6189 | 6410 | 5120 | 4713 | 4116 | 3985 |
| Aylık toplam konaklayan misafir*geceleme sayısı (hesaplama detaylı notlar kısmındadır) | 3556 | 3112 | 3759 | 5184 | 5747 | 6013 | 6810 | 7699 | 6778 | 5908 | 4110 | 3078 |
| Misafir/gece başına oluşan atık miktar (kgAtık/Misafir.Gece) | 0,678852643 | 0,8997429 | 0,79728651 | 0,76678241 | 0,96432922 | 0,87976052 | 0,90881057 | 0,83257566 | 0,75538507 | 0,79773189 | 1,00145985 | 1,29467186 |

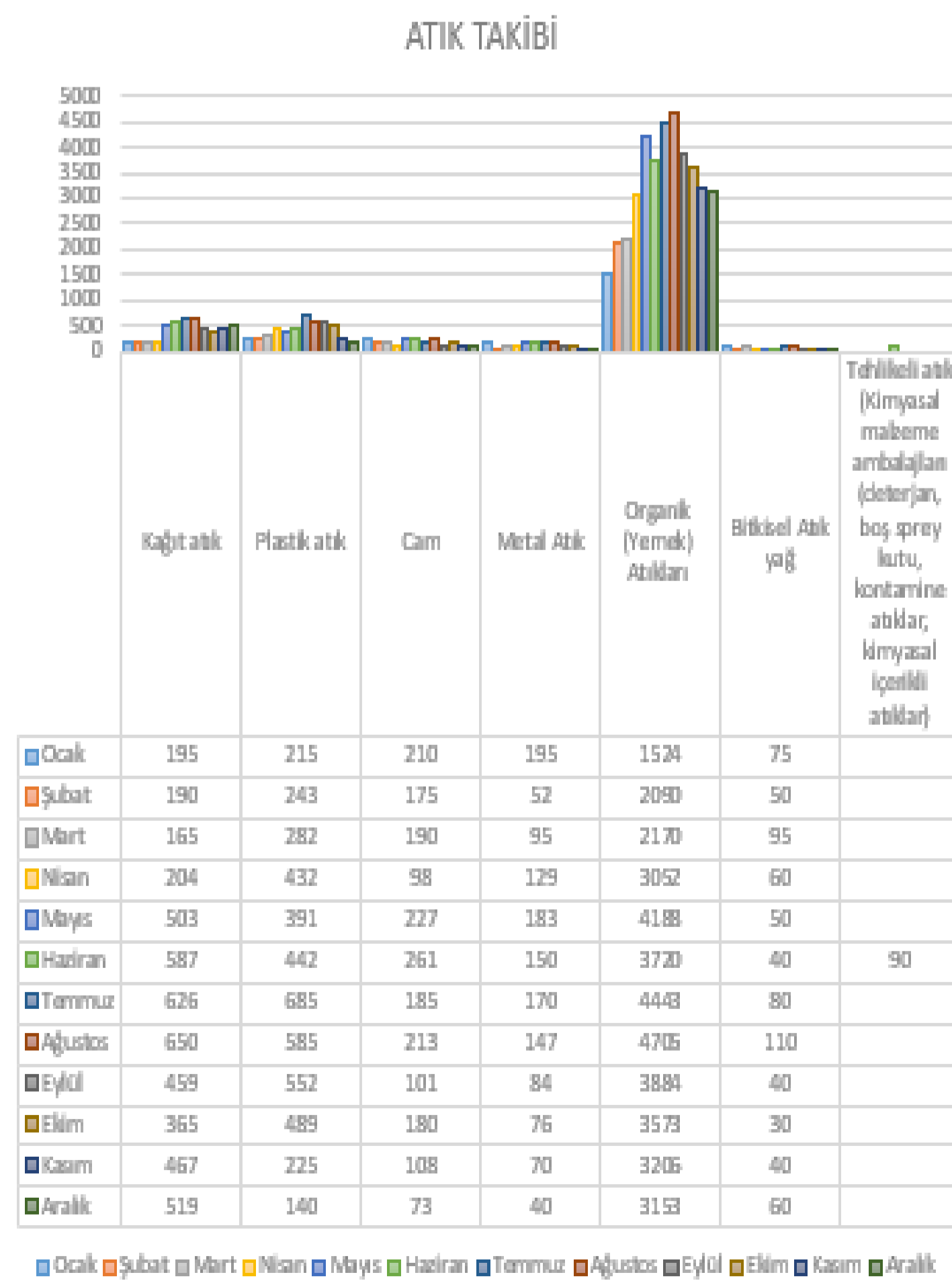

HOLIDAY INN ANTALYA LARA HOTEL 2025 YILI AMBALAJ – ORGANİK ATIK MİKTARLARI

| OCAK 2025 | |
|---|------|
| Karışık Ambalaj (Kağıt, Plastik, Cam, Metal) | 3000 |
| Organik Atık | 3024 |

| ŞUBAT 2025 | |
|---|------|
| Karışık Ambalaj (Kağıt, Plastik, Cam, Metal) | 3100 |
| Organik Atık | 4050 |

| MART 2025 | |
|---|------|
| Karışık Ambalaj (Kağıt, Plastik, Cam, Metal) | 3000 |
| Organik Atık | 3551 |

| NİSAN 2025 | |
|---|------|
| Karışık Ambalaj (Kağıt, Plastik, Cam, Metal) | 3400 |
| Organik Atık | 3052 |

| MAYIS 2025 | |
|---|------|
| Karışık Ambalaj (Kağıt, Plastik, Cam, Metal) | 3500 |
| Organik Atık | 4188 |

| HAZİRAN 2025 | |
|---|------|
| Karışık Ambalaj (Kağıt, Plastik, Cam, Metal) | 3200 |
| Organik Atık | 4289 |

| TEMMUZ 2025 | |
|---|------|
| Karışık Ambalaj (Kağıt, Plastik, Cam, Metal) | 3000 |
| Organik Atık | 4388 |

| AĞUSTOS 2025 | |
|---|------|
| Karışık Ambalaj (Kağıt, Plastik, Cam, Metal) | 3000 |
| Organik Atık | 5843 |

| EYLÜL 2025 | |
|---|------|
| Karışık Ambalaj (Kağıt, Plastik, Cam, Metal) | 3100 |
| Organik Atık | 5290 |

| EKİM 2025 | |
|---|------|
| Karışık Ambalaj (Kağıt, Plastik, Cam, Metal) | 3000 |
| Organik Atık | 4768 |

| KASIM 2025 | |
|---|------|
| Karışık Ambalaj (Kağıt, Plastik, Cam, Metal) | 2800 |
| Organik Atık | 3600 |

| ARALIK 2025 | |
|---|------|
| Karışık Ambalaj (Kağıt, Plastik, Cam, Metal) | 2900 |
| Organik Atık | 2908 |

SÜRDÜRÜLEBİLİR SATIN ALMA politikamız gereği tedarikçilerimiz ve ham maddelerimizi yerelden seçmeye özen gösteriyor, adil ticaret anlayışına önem veriyor, çalıştığımız iş ortaklarımızın ve satın alma operasyonlarımızın sürdürülebilir bir şekilde yürütülmesini önemsiyoruz.

Bu kapsamda tedarikçilerimizi ve iş ortaklarımızı sürdürülebilirlik politikamızı anlamaya ve desteklemeye davet etmekteyiz;

"HOLIDAY INN LARA işletmesi olarak çevreyle denge ve uyum biçiminde yaşama bilincimiz çerçevesinde yürüttüğümüz turizmde sürdürülebilirlik uygulamaları kapsamında, turizmin hem toplumumuz hem de çevremiz üzerindeki olumsuz etkilerini en aza indirmeyi hedefleyerek; benimsediğimiz politikayla yerel ekonomiye, doğal ve kültürel mirasın korunmasına, yerel bölge halkı ve misafirlerimizin yaşam kalitelerinin artmasına katkıda bulunmayı amaçlıyoruz. Bu kapsamda sürekli gelişmeyi ve dönüşümü içeren sürdürülebilirlik politikalarını uyguladığımızı sizlere bildirmek isteriz.

Üzerinde yaşadığımız teknolojik dünyaya uyum sağlarken aynı zamanda sürdürülebilirliği öncelik alarak kültürel miraslarımızdan kopmadan, daha yaşanılabilir bir gezegen için çevre ile dost bir yaşam sürdürmek adına hep birlikte elimizi taşın altına koymamız gerekmektedir. Çünkü sürdürülebilirlik kavramı aslında bir farkındalığı belirtmektedir, bireysel değil toplumsal bir hedef olmalıdır. Dolayısıyla bu noktada sizlerden de bu farkındalığa katkı sağlamanızı rica ediyoruz."

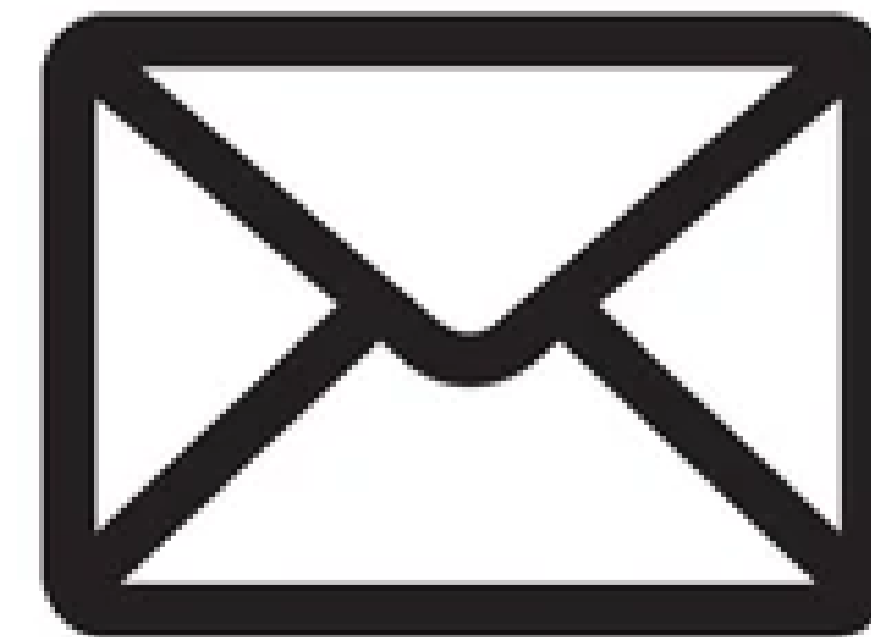

TEDARİKÇİ ORANI

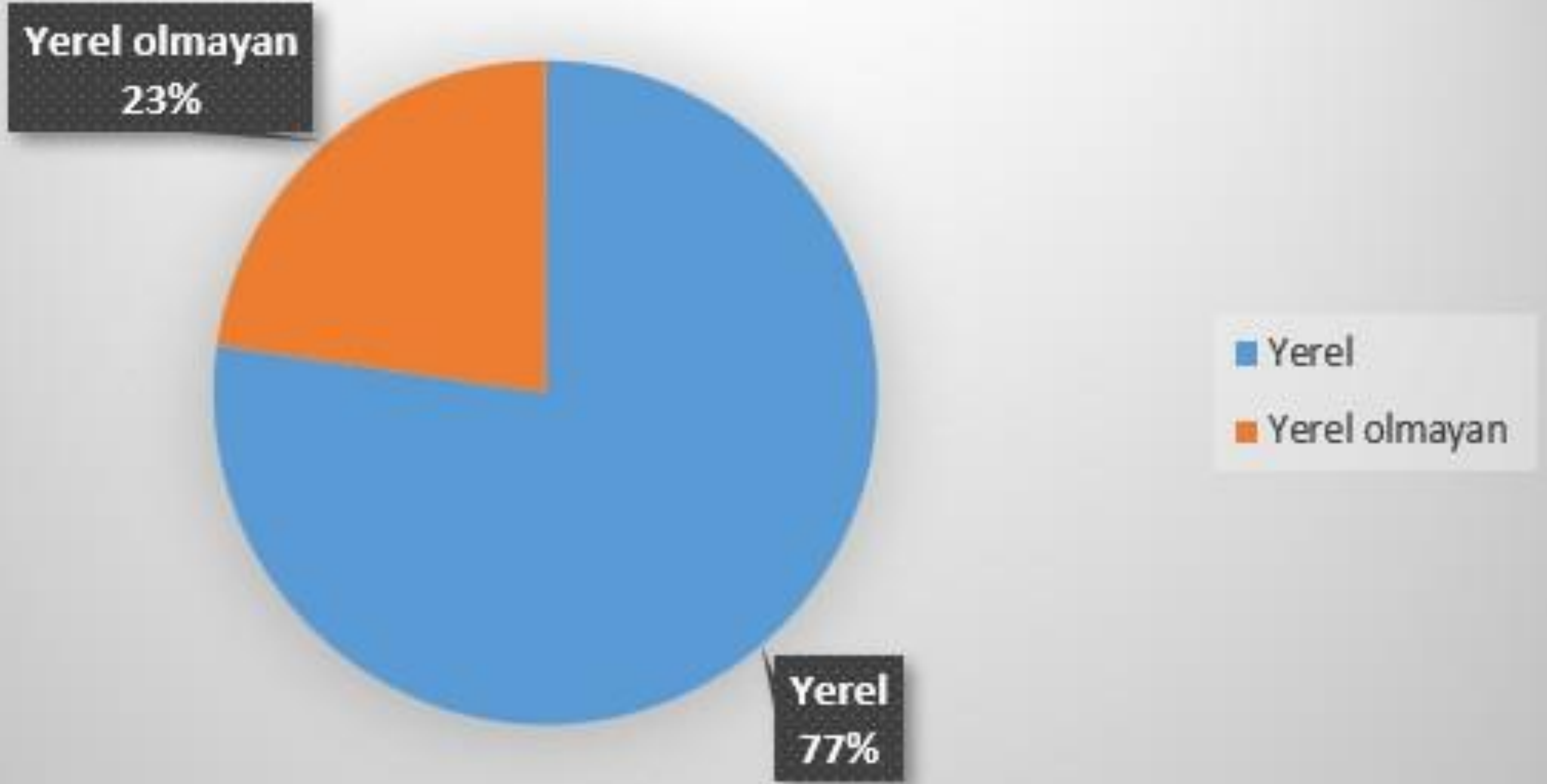

ÇALIŞTIĞIMIZ TEDARİKÇİLERİN %77'Sİ YEREL TEDARİKÇİLERDİR. BİR SONRAKİ YIL BU ORANI YÜKSELTMEK HEDEFİMİZDİR.

KADIN-ERKEK İSTİHDAM ORANI

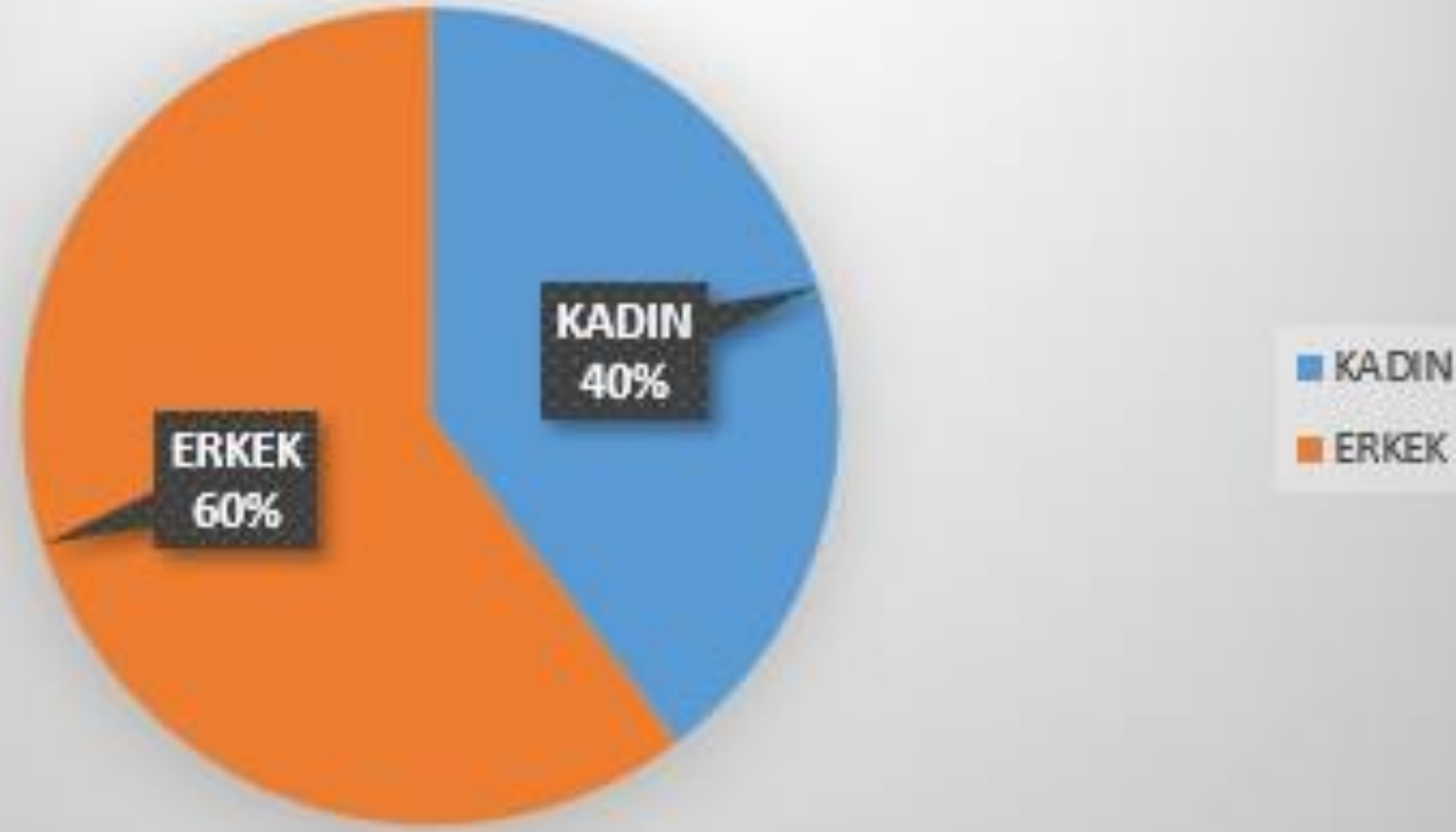

YÖNETİM KADROSU ORANI

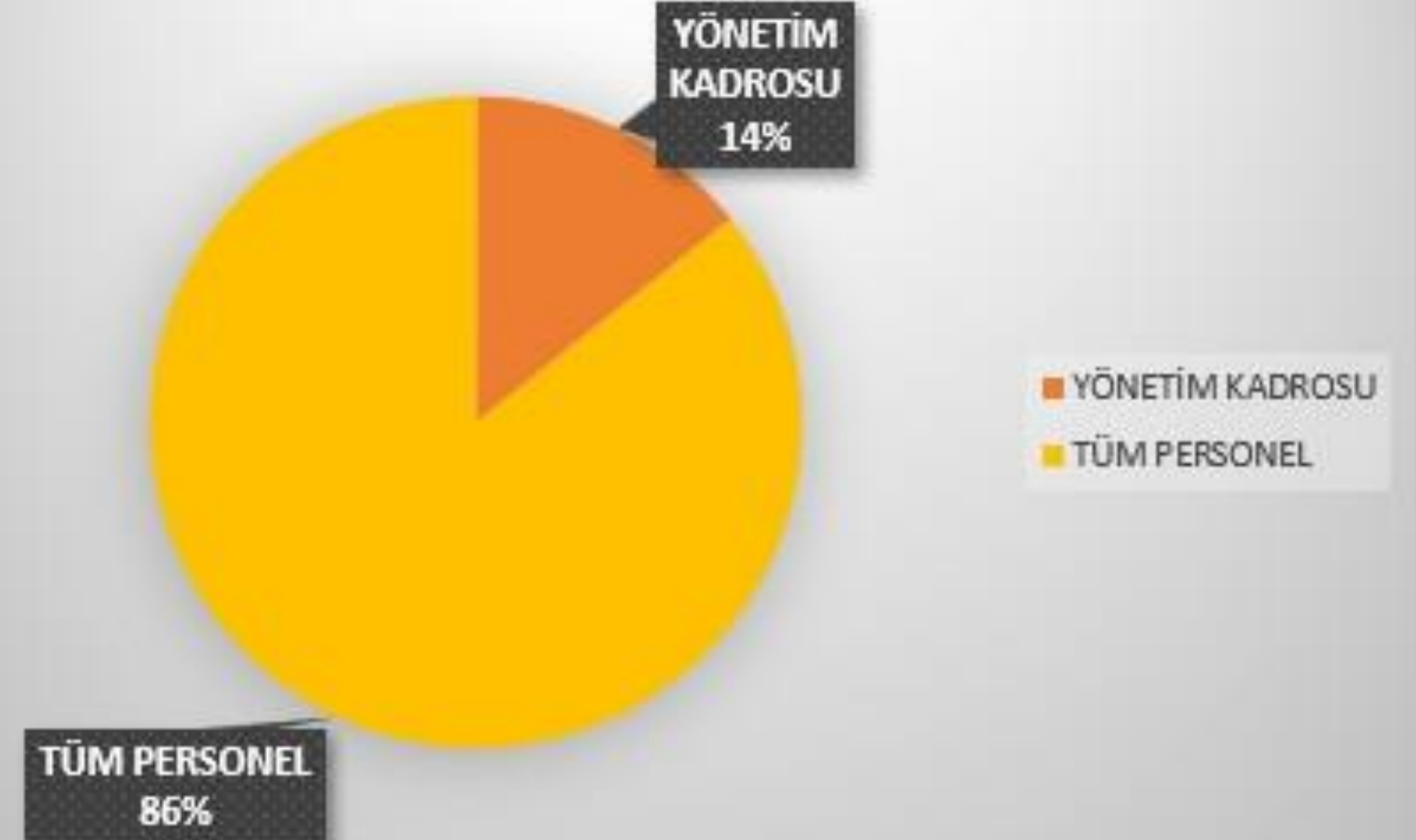

YEREL-YEREL OLMAYAN PERSONEL ORANI

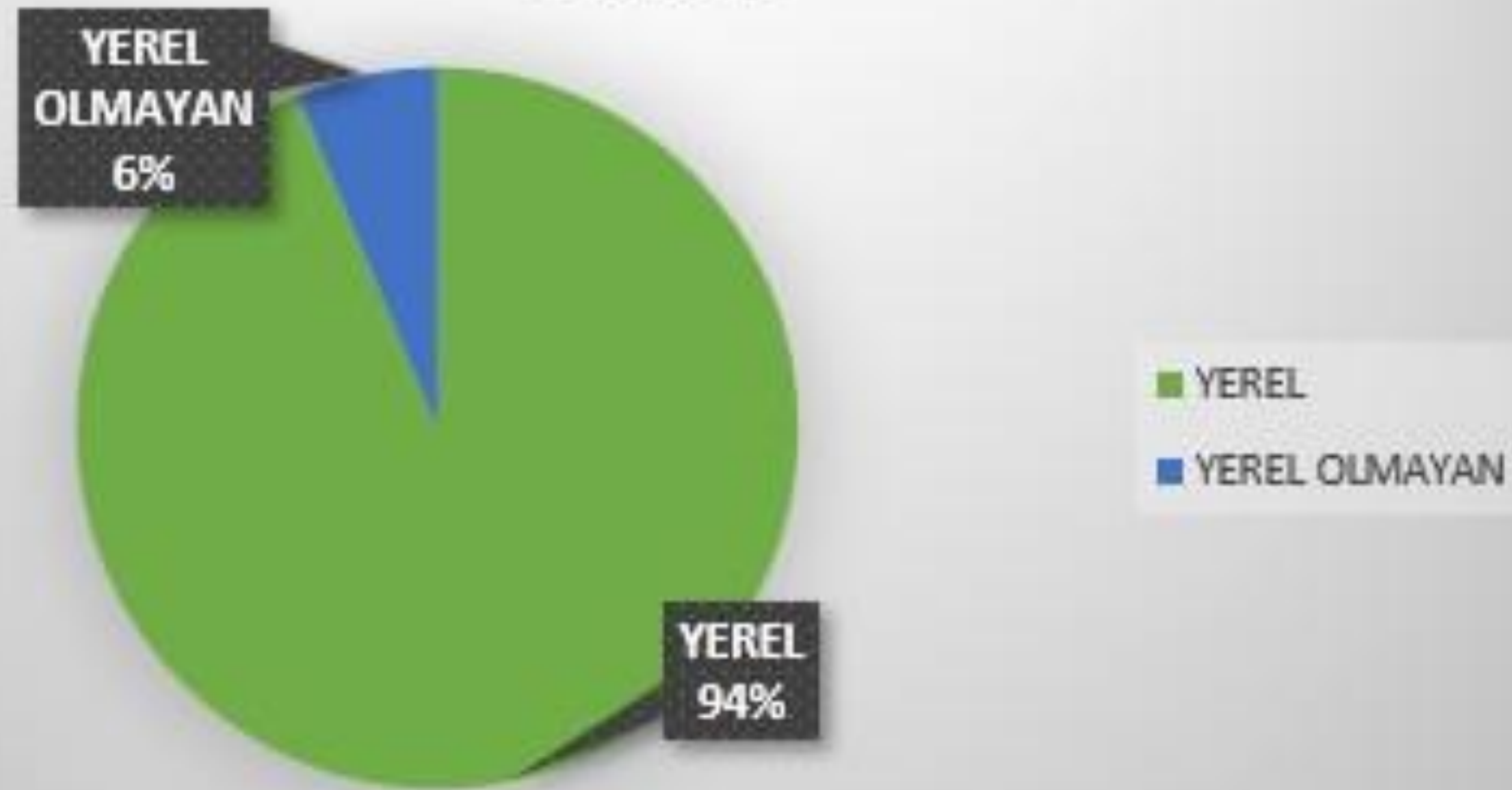

YÖNETİCİLER İÇERİSİNDE KADIN YÖNETİCİ İSTİHDAMI

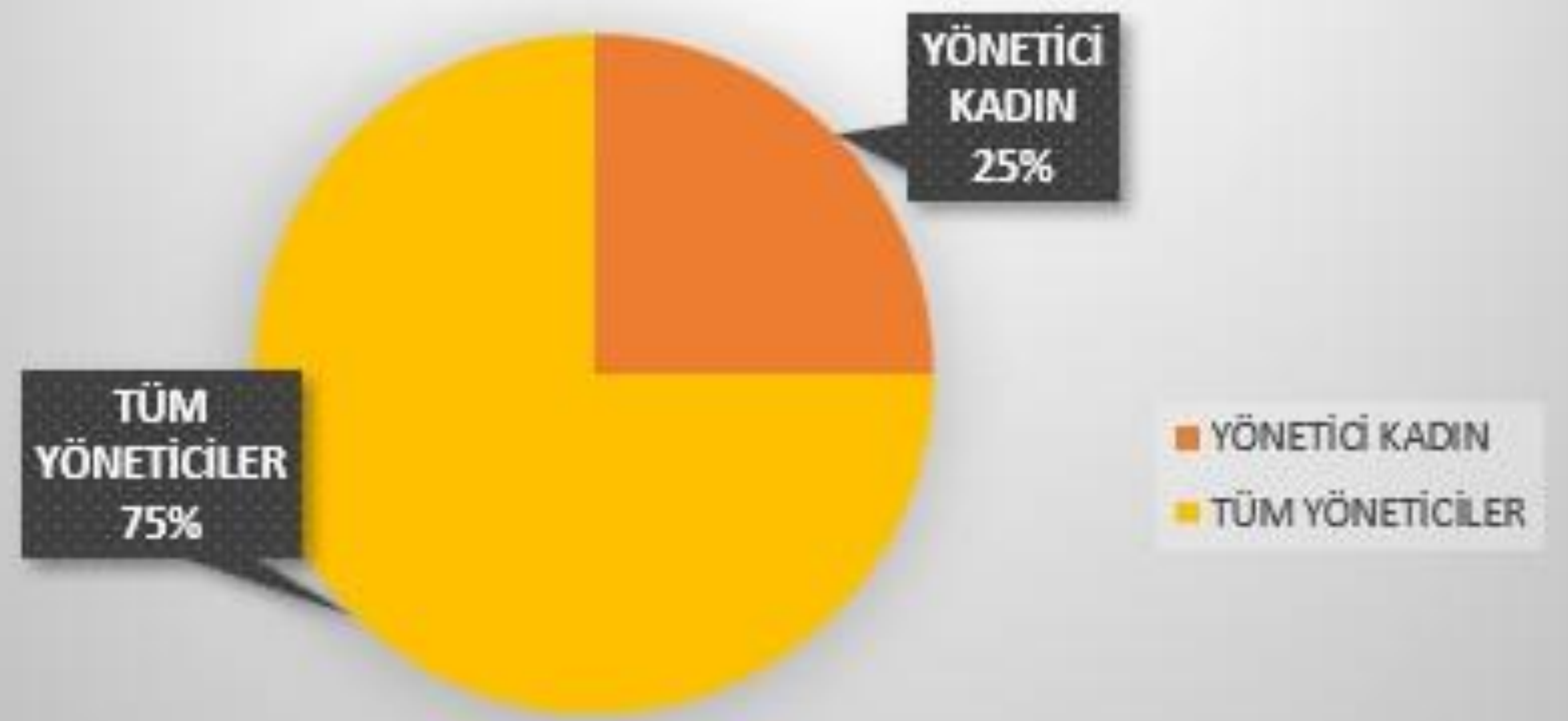

KURULUŞUMUZDA SÜRDÜRÜLEBİLİRLİK KAPSAMINDA HER YIL FIRSAT EŞİTLİĞİNİN ARTIŞI HEDEFLENMEKTEDİR.

TESİSİMİZDE KÜLTÜREL MİRASI YAŞAMAK..





ANTALYA YÖRÜK
KAVURMA

UNESCO TESCİLLİ TÜRK YEMEKLERİ İLE...

ÇÖKERTME
KEBABI



TURKISH FOODS



TÜRK YEMEKLERİ



LAHMACUN

UNESCO TESCİLLİ TÜRK YEMEKLERİ İLE...



MANTI



TURKISH FOODS



Büfede sunum yaparken bakır kaplar kullanıyoruz. Bakır kaplar, hem estetik bir sunum sağlamakta hem de kültürel mirasımızı yaşatmaktadır. Bu sayede sürdürülebilirliğe katkı sağlarken, aynı zamanda yerel ve geleneksel değerleri de koruyoruz.

Osmanlı'dan Günümüze Türk Hamam Kültürü ile





KÜLTÜREL ALANLARIN TANITILMASI İLE...

- Kaleiçi Eski Antalya Evleri
- Yivli Minare Şehzade Korkut Camii
- Karatay Medresesi
- Perge Antik Kenti Karain Mağarası Hadrian Kapısı Phaselis Antik Kenti, Phaselis Aspendos Tiyatros
- Xanthos Antik Kenti
- Alanya Kalesi Myra Antik Kenti Apollon Tapınağı Olympos Antik Kenti

DAVRANIŞ KURALLARI

Kültürel mirasın ve doğal kaynaklarımızın, toplum ile çevre arasındaki ilişkisinin uzun süreli, gelecek nesiller için de sürdürülebilirliğinin sağlanabilmesi bakımından son derece önemli olduğunun bilincindeyiz. Bu sebeple önemli detayları sizlere hatırlatmak isteriz.

- Kültürel Alanlarda yüksek sesle ve argo kelimelerle konuşulmamalıdır.
- Kültürel Alanlardaki eserlere ve kaynaklara zarar vermemeliyiz.
- Hassas bölgelerin ziyaretinde başkalarını rahatsız edici davranışlardan kaçınmalıyız.
- Doğal Alanları temiz tutmalı, yerlere çöp atmamalıyız.
- Doğal yaşamın dengesi ve sürekliliği için canlılara zarar verici aktivitelerden kaçınmalıyız.
- Ağaçları ve bitkileri korumalı, yeşil alanlara zarar verenleri uyarmalıyız.
- Hayvanlar da dahil doğal ortamlara zarar verici aktivitelerde bulunmamalıyız.
- Dini alan ziyaretlerinde temiz kıyafetlere özen göstermeli, yüksek sesle konuşmamalı, farklı insanları rahatsız etmemeliyiz.

TURİZMDE
SÜRDÜRÜLEBİLİRLİĞİN
GELİŞMESİ ADINA BAZI
KONULAR İLE İLGİLİ
HATIRLATMALAR
YAPARAK MÜMKÜN...

Zambak bitkisi güneşi seven ve iyi toprak drenajı gerektiren bir bitki olduğundan peyzaj düzenlemelerinde sık kullanılan popüler bir seçenek olarak öne çıkmaktadır. Dolayısıyla işletme peyzajımızda zambağa yer verilmesinin en önemli sebepleri arasında sıcaklığa ve kuraklığa dayanıklı, güçlü bir bitki olması ve sürekli yenileme gerektirmemesi gibi etkenler önemli yer tutmaktadır. Aynı zamanda bu bitkilerin suyu köklerinde depolama yeteneğine sahip olması, uzun süre susuz kalmaya karşı dayanıklı olması ve çok su istememesi gibi özellikleri sayesinde de işletme genelinde su tasarrufunun sağlanmasına da katkı sunmaktadır.



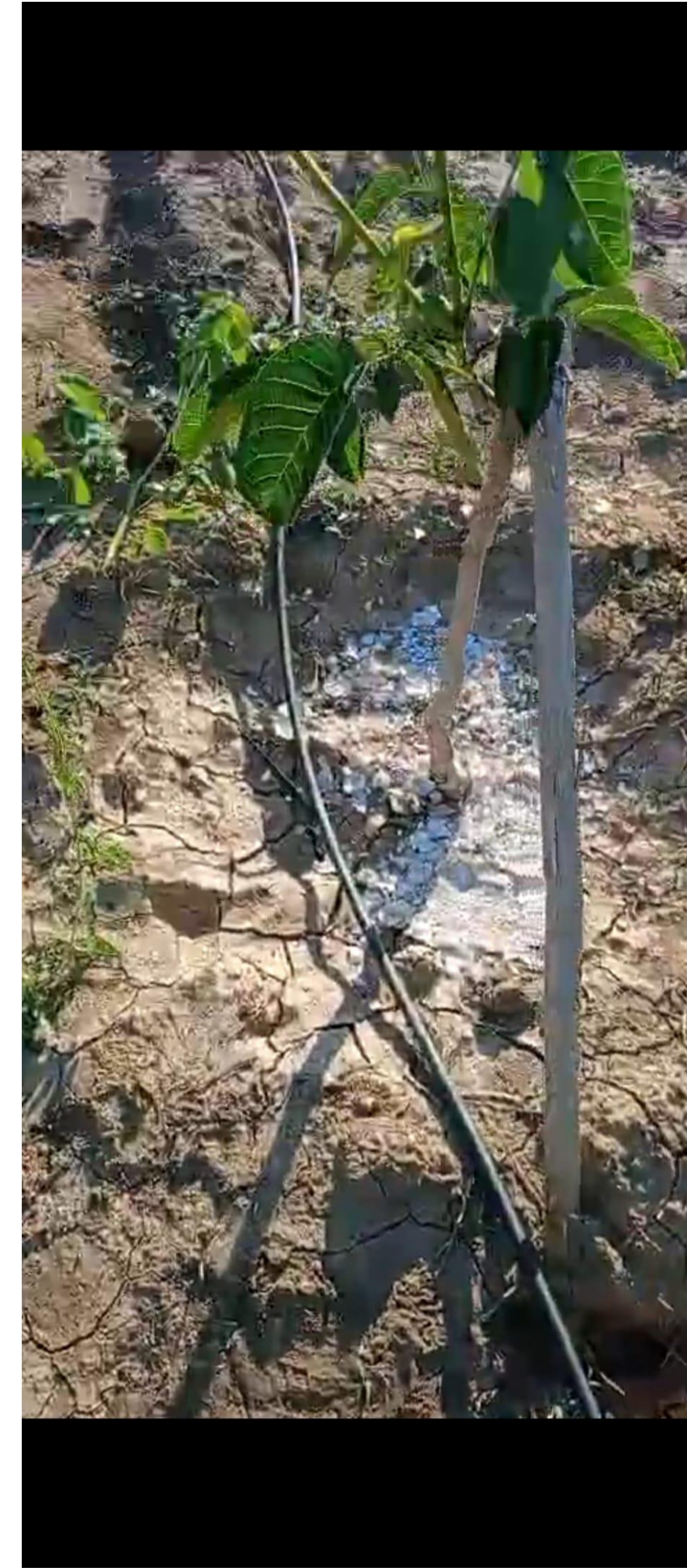

Toprağın sağlığını korumak ve doğal döngüyü desteklemek amacıyla, yumurta kabuklarını gübre olarak kullanıyoruz. Bu uygulama hem atıkların azaltılmasına katkı sağlıyor hem de toprağın mineral dengesini iyileştiriyor.



Tesisimiz, sıfır atık yaklaşımını desteklemek amacıyla menülerinde atık azaltıcı uygulamalar başlatmıştır. Örneğin, semizotu gibi taze ürünler, atık oluşumunu önleyecek şekilde tamamı kullanılarak çeşitli yemeklere dönüştürülmektedir. Bu uygulama ile hem malzeme verimliliği artırılmakta hem de gıda israfının önlenmesi hedeflenmektedir.



Tesisimiz restoranında israfı önlemek ve sürdürülebilirliği sağlamak amacıyla dökme ürünler sunulmaktadır.



dyo

KURUMSAL

ÜRÜNLER

Polisan
KİMYA

HAKKIMIZDA

FORMALDEHİT & REÇİNE

SÜRDÜRÜLEBİLİRLİK

İLETİŞİM

EcoVadis



Sertifikalarımız

- > ISO 9001 Kalite Yönetim Sistemi Sertifikası
- > ISO 10002 Müşteri Memnuniyeti Yönetim Sistemi Sertifikası
- > ISO 14001 Çevre Yönetim Sistemi Sertifikası
- > ISO 27001 Bilgi Güvenliği Yönetim Sistemi Sertifikası
- > ISO 45001 İş Sağlığı ve Güvenliği Yönetim Sistemi Sertifikası
- > ISO 50001 Enerji Yönetim Sistemi Sertifikası
- > AUS32-Adblue Yerli Malı Belgesi
- > AdBlue TSE Belgesi
- > AdBlue VDA Sertifikası
- > Üre Formaldehit Reçinesi TSE Belgesi
- > Formaldehit TSE Belgesi
- > Covid TSE Belgesi
- > Yetkilendirilmiş Yükümlü Statüsü
- > Sıfır Atık Belgesi
- > Üçlü Sorumluluk Belgesi

DYO Boya'nın 10 Ürününe "Environmental Product Declaration" (Çevresel Ürün Beyanı) Sertifikası



Sürdürülebilirlik ilkelerimizle uyumlu olarak, boyama süreçlerimizde çevre hassasiyeti yüksek olan markaları tercih ediyoruz.

EcoVadis tarafından 2024 yılında verilen Committed Badge, bu kararlılığımızın ve sürdürülebilirlik alanındaki güçlü

Boya olarak, iklim değişikliğiyle mücadele ve ekosistemimizin korunması adına yürüttüğümüz çalışmalarla daha ya

2025 YILI SOSYAL DESTEKLERİMİZ



SÜRDÜRÜLEBİLİR TURİZMİN GELİŞİMİNE KATKI SAĞLARKEN
BİZLERE DESTEK OLDUĞUNUZ İÇİN TEŞEKKÜR EDERİZ.

THANK YOU FOR SUPPORTING US WHILE CONTRIBUTING TO
THE DEVELOPMENT OF SUSTAINABLE TOURISM.